華字日報

CHINESE MAIL
WELLINGTON STREET
HONGKONG CHINA
Cable Address: WAHTSZ
Telephone No. ...
No. 18457 27 JULY 1922

交通銀行廣告

本銀行設立於前清光緒年間迄今已歷十餘年額定資本一千萬元內設有分行八十餘處凡商業銀行所有之業務無不辦理 ... [illegible]

○總行 北京　○分行 (京兆區域)北京 ... 天津 ... 上海 ... 漢口 ... 香港 ... [illegible]

中華國寶銀行告白

本銀行為英港註冊資本壹百萬元業務已在本港開辦 ... [illegible]

香港鹽業銀行有限公司廣告

本銀行以利便商務... [illegible]

東亞銀行廣告

啓者本銀行... 上海 天津 ... 漢口 ... [illegible]

萬國寶通銀行廣告

[illegible]

工商銀行廣告

總行設於上海 漢口 ... 代理 ... [illegible]

荷國安達銀行廣告

本銀行自壹千捌佰陸拾叁年開設實備資本荷銀伍仟萬盾另盈餘積項肆仟餘萬盾 ... 於香港 上海 神戶 ... [illegible]

香港中國銀行廣告

本銀行額定資本六千萬元實在收足壹千八百餘萬元 ... [illegible]
壬戌年四月十八日

貴重承批地業當衆拍賣

啓者 ... [illegible]

正金銀行告白

[illegible]

香港上海滙豐銀行告白

[illegible]

本報代理掛號處

[illegible]

本港每月報費 ... 外埠每年郵費照加 ... [illegible]

（星期停版不印）
（督印人何福昌）

荷蘭小公銀行

[illegible]

臺灣銀行告白

啓者本銀行總行設在臺北 ... [illegible]

香港廣東銀行有限公司廣告

本銀行開辦拾有餘年 ... 上海 ... 廣州 ... 暹羅 ... [illegible]

創辦各國名廠照相鏡機干片菲林片藥

[illegible]

香安保險有限公司

[illegible]

出售處上海四馬路五洲大藥房

兜安氏止咳片

咳之為患最易成癆 用對症之藥此藥乃其...
每瓶洋五角 打五元
各埠藥房均有出售

(中國發行所) 香港 ... 各大藥房均有發售

鵲龍牌婦科丸

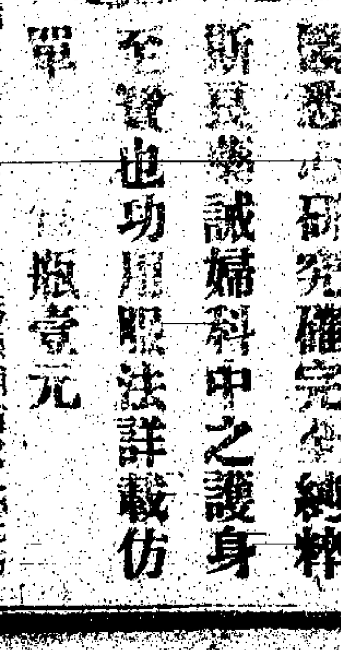

... 每瓶壹元
總發行香港永樂街瑞昌西藥行

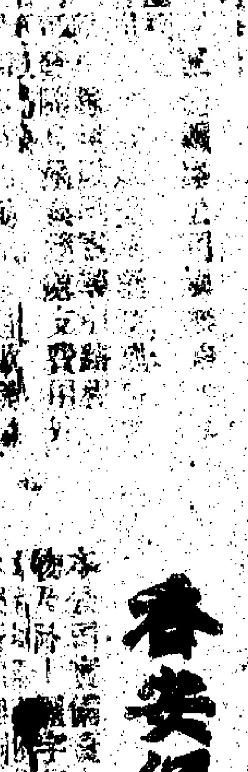

此項內容一如衣櫃面櫃桶 衣服衣袋各分層次安置衣之物也
致吾亂誠家居旅行
價格相宜 道地參拾四號 每個 手積款式

每包價銀五仙 一見即效 立止霍亂

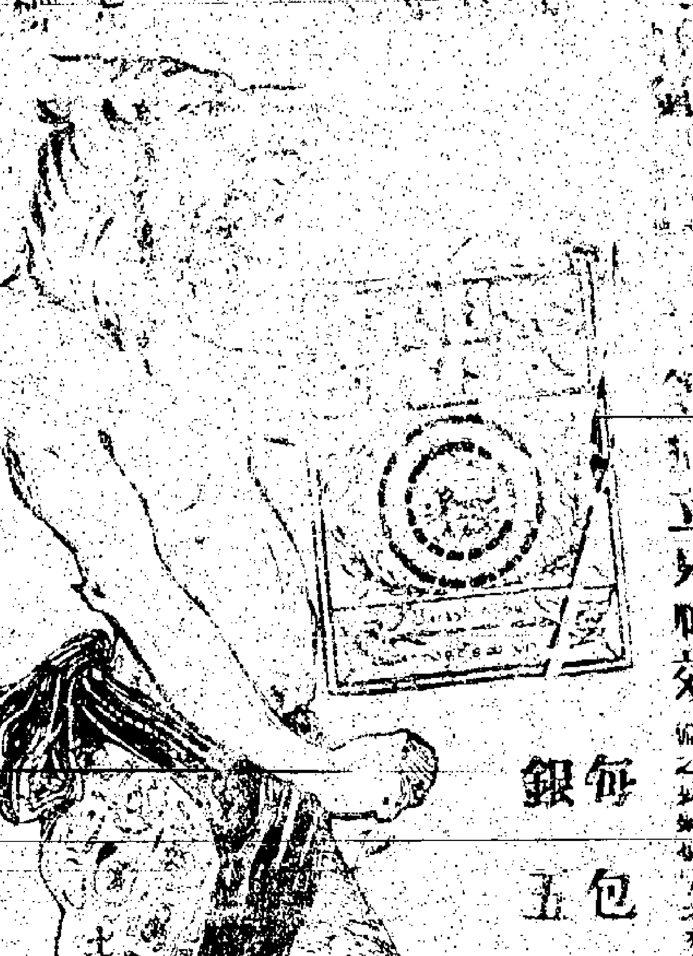

大觀

麗華公司啟事
新到特式道地時花夏季絲髮綉花裙紗電光柳條裙紗綉花紗通花白竹紗絲間竹紗閃條白竹紗等貨式精美價格相宜 諸君賜顧幸留意焉
麗華有限公司啟

利洋行

喂朋友 即晚演 永和游藝幻術戲
另園內唱本港著名坤角 山頂唱京蘇著名坤角
本園地方寬敞隨時租借文明結婚各界茶會酒菜茶點更常美備 諸君光顧格外從廉
（注意）聯首為愛竹深居雅坐 徵聯為因粵事未靖香海昨增故期更歷七月初五即夕名闡
壬戌年五月十二日

馮文鳳夏令館招生專教炭相 火筆 書限一月畢業
本校有數拾種機器織花小機針線繡…
摩羅山芝…台四號

中醫駐省來港
壬戌年五月十七日

五滴治新咳
一瓶愈久咳
粹華杏仁精
功能 潤肺散熱 降氣行痰 潤燥止咳 解肌 除風濕
主治 痰喘氣急咳嗽痰涌痰飲 癲癇肺閉哮喘 時行頭痛 小兒痰厥 婦女肝氣 老年痰嗽 外感傷痛 大便秘結 肥人多痰
服法 每次服十滴 隔四小時服一次 以開水
詳細功用列載說明書 中國藥劑師寄
招港經理地請 商接洽…
發行所上海大馬路 粹華製藥廠謹啟

萬壽堂 羅浮山 雅禮堂

中國南洋兄弟烟草有限公司 募股廣告
欲富國富民之道 …
本公司…
港 廣州市 江門 陳村 星架波 三日屋 …
中華民國拾壹年柒月廿弍號

陳二樵名醫到港
二樵乃廣州市清水濠陳二樵老先生 幼承家學 久負醫名 …
介紹人 陳榮光 孔瑞甫 陳耆輝 何…
壬戌年…

中國南洋兄弟烟草公司

南航空 徵聘航空人材啟事
第一屆職員啟事
商業通…
壬戌年六月初二日

太白樓游樂場
東場開演 和合游藝京班
新到奇異怪人
特由北京…
本院西樂特聘著名神角慶曲助興
猿狼種抑或狐狸化身 未知是

太平戲院
高陞戲院
九如坊新戲院
廣告
廣州嶺南大學…港生會啓事

今日新聞太多 論說暫停一天

本報特電

廿八日上午十一點鐘北京特電

●張福來電 廿七日率隊離岳 返鄭州 並北赴贛

●谷鍾秀赴滬 邀唐紹儀

●蔡成勳扣留贛州請願停戰代表兩人

廿六日上午九點二十七分鐘上海特電

●黎元洪廿四日電某要人。言孫伯蘭主張甚是。兼夏述孫中山意旨。係實情。中國之大非一人一黨能壟斷。元洪亦具此衷。擱誠相商。決不偏倚。贛事切望停戰。援陳炯明部無甚事。請轉中山並請唐紹川蒞京共守大計。至本人地位。苟利於國。願供犧牲

●閩督軍團近結合。待機

●…洪左右分金店謀饒四派 環境險惡

●國…紹儀電 統一無頭緒 難任閣揆

●參議院廿五日開預備會 驗證書 推議…月朔日開全體會時 由參議院議長主席。

●洛陽電訊 吳佩孚不注意贛事。實注意關外。確聞張作霖有乘時再舉意 故吳令廿三師移駐馬廠 並擬日間赴保定。

●黎元洪與曹錕吳佩孚籌商。先提唐紹儀組閣。唐不來 王家襄王沠員署總理。分配各黨閣員 吳景濂王交通 留高恩洪財政留董康。又一說 謂唐如不來 則以首席閣員兼任閣員由曹錕吳佩孚各舉一人。各黨各舉一人 組混合內閣

●顏惠慶昨廿二日赴北戴河避暑

●閩保派政客 決阻止國會成功 國會議員對曹錕運動總統 未能多數同意 對保派內閣

又未疏通

●下月江浙…亦改有 十五日起與張作霖聯關係 奉政概不過問

●昨閣議 陸軍部提出軍官辭職者欠餉二月 餘欠發證券 又議董康擬…費月提關餘一兆事。

●聞張作霖近招練新兵外 並努力經營 能鑄市砲及山子彈萬顆之兵廠。

●閣議董康提議出口華茶免釐 展期一年。

●上海市總長羅…今日乘艦離滬回國

（東方通信社電報）

●北京電 研究系某要人談 國會可照議定之進行 於八月一日開會 現在眾院已超過法定人數 參院雖不足法定數二十人 惟不日將有…餘人由滬北上 故無論如何 至開會時皆可達法定人數 正式內閣人物 有為唐紹儀顏惠慶閣樹模 …以唐紹儀顏惠慶閣樹模三說為最有力 議員之中 亦以反對唐紹儀者為少 但此次並無有組織的政黨故 個人可於國會得大多數 難於預料 但同一系統之議員亦各有歧異之意見 倘國會開會 …贊成聯省自治者…云云

●北京電 …正式延通電全國（一）山東問題 交涉受各方面…不能…

粵省新聞

●領團請孫艦離沙面（本報專訪）

自日前白鵝潭海面英國二四兵艦附近與豐兵艦停泊處相距不遠 忽然發見水雷一顆後 沙面各西人多噴有煩言 以為各兵艦灣泊此處 實予沙面以不安 昨某領事特面請稅務司致函孫氏 請其退出 稅務司謂權限上似不能干涉 某領事則謂稅務司有理船權 當然可予以干涉 因此商議良久 旋由該稅務司請某領發一公函到稅司署 以便提出粵函請孫令各軍艦退離沙面河面 不知其事交涉作何結果耳

●魏邦平不願再談調和事（本報專訪）

孫陳兩方面現仍在相持不下 中日前社會上所稱之一般調人 已完全銷聲匿跡 日報紙上亦登出此論調 惟昨日仍有社團代表多人與粵事…仍不澈底解決 廣州居民之恐慌如故 特…

…與孫派疏通…勢謂當東閣橫行之時 統一或聯省自治皆不能辦到

親往二沙頭謁魏邦平詢北方消息[illegible]
往惠州調停[illegible]
細[illegible]
意思[illegible]

北江戰事消息（本報專訪）

北江戰事據[illegible]粵軍於翁源方面與北伐軍戰鬪甚劇廿三廿四兩日互有勝敗得而復失者數次現在翁源仍在北伐軍掌握中故昨兩日粵軍紛紛由省北上增防計李炳榮[illegible]營又砲隊一營（已誌前報）熊略[illegible]營鍾景棠[illegible]營鄧本殷一營黃志桓馬路桁等高雷軍隊亦抽調數營來省現出發北江者二營洪兆麟四營洪並於廿六日躬親北上聞業經亦有將出發前線指揮之消息計連日各屬紛紛調軍抵省聞因日前在白雲山會議[illegible]欽廉瓊崖各屬[illegible]多駐東兵北時當[illegible]打破北伐軍之勢力且以潮廣惠潮梅[illegible]防務[illegible]等屬軍隊紛紛[illegible]省出發[illegible]與北江戰事[illegible]時可[illegible]現北伐軍[illegible]進攻翁源取河頭站以[illegible]兵襲馬垻以牽動粵軍兵力故北伐軍[illegible]似尚有幾分生氣[illegible]深悉軍事者[illegible]北伐軍[illegible]戰禍必定延長蓋北伐軍爲糧兵爲飢兵急於求食而又接濟言地利[illegible]軍佔勝各有所長故定其戰爭時日預料非一[illegible]之後不能決其勝負云云[illegible]自十一日開戰現適十日惟昨聞翁源方面粵軍[illegible]獲勝仗現已追至翁[illegible]嶺圍困懸七元重貲以爲奪得該嶺之獎勵想日內必可佔領云然昨[illegible]前方之戰報[illegible]

東江軍事消息（本報專訪）

昨據河源[illegible]現在龍川連平和平三縣管轄呈請辭職[illegible]由[illegible]分兵進取連平以攻河源之故而[illegible]華興寧等縣聞亦有民軍起事[illegible]所據[illegible]恐戰事一開秩序大亂逃避城[illegible]之所[illegible]各縣官吏皆有惴惴之意云

省城市況誌（本報專訪）

省城[illegible]九日起始有[illegible]亦漸多城內各商店已開[illegible]押店則概未敢復[illegible]各街閘之夢伕守衛[illegible]如故西關各[illegible]有[illegible]中[illegible]有警察[illegible]隊巡查城[illegible]南關某某[illegible]第一師若干[illegible]兵艦[illegible]砲後電車仍有駛[illegible]近[illegible]日來又停駛係因路[illegible]入不多之故云

拉伕兩誌（本報專訪）

廿四號[illegible]又有軍隊在仁濟[illegible]附近[illegible]拉[illegible]走鋪戶紛紛閉門午間[illegible]路又[illegible]大情形途人及舖吃了一大驚[illegible]而拉者[illegible]所以[illegible]又[illegible]發北[illegible]多一時覺伕不敷[illegible]紛紛[illegible]南關[illegible]欄等[illegible]力魯聚候[illegible]紛竄[illegible]知底蘊遂又[illegible]則紛走入[illegible]又廿五日河南[illegible]赴南[illegible]亦有同樣之拉伕[illegible]有拉夫以來尤[illegible]五日情形爲最驚人惠愛東路之城隍廟人最衆所以各鄉鄉人到省必以先到一遊爲快故有（老鄉會館）之稱該廟除有商人在內開設茶樓外其餘擲命擇日及各小販擺位賣[illegible]已逃入進內貨緊有徒各軍隊以在道上拉大間各逃脫遂爲一網打盡之計竟將該廟頭門及後門通[illegible]閘閉嚴行把守紛紛搜索故是時各[illegible]內遊客幾無一人倖免云

李炳榮部兵北上續誌（本報專訪）

昨日四日黃沙車站又有軍隊滿佈聞是日早晚各開專車二次共四次運載軍隊北上此帮軍隊亦係李炳榮所部共計有十二營之多云

海軍溫司令向孫中山索艦書（本報專訪）

北省海軍自與粵軍發約一致行動後以尚有數艦爲孫氏所用致粵局糾紛未能立即解決日昨海軍溫司令特致書中山請將各艦交回茲探錄其原函如下中山先生鑒粵難突發變生倉猝樹德孤負深惟前後經過之種種困難情形有不得不請調解之乏術[illegible]捍衛之未遑撫躬自問特以防地資聯絡者查海軍原定之作戰計畫所恃陸軍之遙爲策應而後水陸可通聲氣凡此佈置固釣座所謂爲確有把握樹德所據以告諭將士者也不意事變又乘隨跌立見直大出人意料之外當省垣發難之前一日樹德曾派員晉謁公府左右詢及各要塞防守情形據云兵力充足萬無疏虞迨至萬不得已卸下砲門亦屬易爲力拒戰當時虎門魚珠不爲釣府効命縱江防之長城駐海軍於危地誰司駐防之責而庸怯疏忽若是此海軍將士之所由灰心樹德雖欲代爲辯釋而無辭者也迄至粵軍入城釣座登艦公府要人復向樹德鄭重聲明謂某師佈置既妥當俟海軍動作立即響應乃海軍砲戰竟日而響應之軍寂然一卒嘖嘖僉謂公府左右專事欺人百端譽解終未釋然開戰翌日省城各界出爲調停息戰事寧人勿擾地方爲請總長湯公亦諄諄以戰端不在再開百姓不堪再擾樹德再四思維尤海軍之力未嘗不可糜爛省垣以代洩釣座之憤但作戰目的原在[illegible]始終若一苦生靈無補大計於情既有所不忍況坐困一隅外援中斷在勢亦有所不可權衡輕重乘戰言和蓋不僅爲地方留元氣實兼爲釣座留地步也拒意條件既定諸將領迎海軍兵士紛紛向樹德報告謂海軍此舉係受孫軍之百萬重賄詢以消息何來則云傳自公[illegible]樹德聞此謠言憤極而泣竊思樹德東渡從戎[illegible]他無所長惟狷介之操本堪自信往事俱在[illegible]可覆按詎今日頓易節操語知造謠者雖至[illegible]會終不足以蒙釣聽也條件既定之後旋接粵軍知會謂長洲氏軍書集毀路轟城現已下令攻擊長洲請各艦駛出防線樹德聞耗急派員多方疏解而命令已下萬難挽回往返數四始有展限五日之約此五日內固深望釣座從容計畫暫[illegible]危地乃一再派員陳述亦蒙左右允納而五日[illegible]限期已屆二艦勢不得不移往下駛暫避鋒鋩[illegible]樹德處理此事實屬深具苦心蓋以三艦逼近[illegible]魚珠開炮轟擊三艦首當其衝對轟已久[illegible]重附近又無船塢修理維艱則海軍重六[illegible]仍無補於釣座於無可如何之際惟擬[illegible]海坊以便安全離粵可爲兩全無如風[illegible]豐戒嚴他艦小輪勢必傍近繼次派員[illegible]座生慎自而中止此當日二艦下駛之[illegible]情形也而左右不察貿難交至謳樹德以受[illegible]海軍爲抗命槍決屬員煽動士兵以寒官長[illegible]逼各艦更換長官以孤樹德之勢長此以往[illegible]嫌疑滋深樹德欲竭智效忠其如將士之威有戒心何此所以不憚據情直陳深冀左右之知所變計也抑樹德尤有進者白登之辱會稽之恥古人受之而不辭者誠屈一時求伸於後日也釣座已脫長洲之危復冒險電[illegible]孤江一擲[illegible]的於萬一[illegible]與否不在釣座[illegible]北伐軍[illegible]回粵令各北伐軍敗挫[illegible]爲歸師以疲勞之衆[illegible]不可能之事就令奏凱旋[illegible]之地長驅而飲馬江漢此又時勢[illegible]事於萬不能之中而身蹈虎[illegible]上智之所不爲也爲釣座計宜急流勇退即離粵境除待大ト之變以爲後圖坐困一隅以一身爲孤注此偏將稗卒之所爲非國人所望於釣座也倘自[illegible]粵軍當局惟求釣座早離粵[illegible]待[illegible]離粵一日則早獲一日之安全保留餘力補[illegible]晚彼此相衡果孰得而孰失耶再者永豐楚豫諸艦向隸海軍範圍爲因追隨左右泊鵝潭自衛不足徒苦生靈倘戰端再啓軍砲交轟攻我艦受重大損壞樹德固無以對將士即釣座亦何以對國家萬懇飭永豐四艦出口歸隊俾得及時修整以備專爲國効力此又全體將士所昕夕懇禱者也披瀝上陳急不擇言伏乞垂察溫樹德叩

開平縣長岡攻江門之失敗形情（本報專訪）

江門自陳策攻打失敗後開平縣長凱[illegible]伯卿招綠林一百餘名以江玩爲統領以侯[illegible]胡南爲部統其子鄭啓群周魯爲副統領[illegible]親在攻陳部指揮已收部糧鮮萬餘[illegible]赤磡[illegible]合縣[illegible]八十[illegible]小埔[illegible]劍以爲[illegible]鎗力劍[illegible]擬向江門[illegible]先命黃七[illegible]即用水輪進攻[illegible]如家[illegible]枝八十餘[illegible]夜[illegible]亦被留[illegible]頭地[illegible]海樓[illegible]伐罪之心[illegible]昔陳涉起義之[illegible]等如有槍[illegible]收納[illegible]從[illegible]

西報之省澳要訊

士蔑西報載稱[illegible]其[illegible]接北伐軍戰敗之[illegible]能返[illegible]故近日有[illegible]城市[illegible]聞[illegible]殺華人之[illegible]之[illegible]給[illegible]若[illegible]其會章無背法律[illegible]洋艦海坪離和海[illegible]虎門燈塔外寄碇[illegible]坍艦海軍大將請艦中下級員[illegible]入員職管故不能運命於本月廿四號加入[illegible]艦隊惟懋[illegible]二艦一有機會當與各艦聯合云又紹關消息北伐軍中路及右翼[illegible]戰鬪力實已喪失殆盡左翼現向[illegible]似僅能一戰[illegible]

出香港新聞

元安輪船有限公司　衆會告白

[illegible]

新式自由車平賣

[illegible]

大洋樓出賣

[illegible]

有寫字樓招租告白

現在康[illegible]酒店[illegible]打酒店）有光大房[illegible]寫字樓之出租價[illegible]

電話公司告白

本公司[illegible]局於山頂[illegible]香港電話公司啓

注意

[illegible]

壬戌年六月初四日

退出酒樓工會廣告

[illegible]

垣西啓事

[illegible]

等鴻業炭發

[illegible]

新會商會緊要告白

[illegible]

馳名火酒到港

[illegible]

壬戌年四月十九日

國香

多寶香烟

（一）烟葉優良　（二）烟枝加大　（三）烟味香醇　（四）烟色黃嫩　（五）烟包裝璜　（六）烟價克己

敢諗駕船來品細包之不必另用國貨諸君請嘗試之

壬戌年六月初二日　南洋兄弟烟草有限公司啓

十枝包庄

本公司現爲推廣貿易起見特揀選上等烟葉新製十枝包裝香烟一款此烟有六大特色

壬戌年六月初四日

廣告

啓者裘沙咀海防道六號[illegible]

高陞戲院

演唯一大集會班　六月初四日

太平戲院

演[illegible]話劇　六月初三初四兩晚

粹華香什精

五滴治新咳　一瓶愈久咳

功能潤肺散熱除風濕行痰潤燥

主治咳嗽喘急肺癆熱時行頭痛痰飲

粹華製藥廠謹啓

發行所上海大馬路

萬金油　羅浮滑　白花油

潮州旅港生會啓事

唐名醫到港

黃晦庵君書芳街寄名相隱

有鋪位出租

武彝仙館徵歌廣告

格外大減價

不惜工本

新舞臺戲院

演中國影片　六月初四日

湖南[illegible]

成功[illegible]　未能多數同意　對曹錕運動總統　對保派內閣

孫[illegible]現仍在相持不下中日前社會上所稱之一般調人已完全銷聲匿跡昨日報紙上亦仍有討伐之[illegible]人與粵事[illegible]居民之恐慌如故特

有限公司 詩燕梳 別廣告

福建廈門
天下馳名
武彝名色
名種
安溪
鐵觀音
須防假冒

中國土煤炭 出售

機器出售

屈臣氏藥房

藥到春回

馳名妙藥

乳白鱉魚肝油
肥兒疳積花塔餅
百病通靈水
風濕各症藥水
暈浪平安丹
去滯消化藥水
山杜百毒藥丸
萬應屈臣丹
種治各症藥水

分售處
本港上環大馬路分局
中環
灣仔大道東合蚕號
安堤藥房
南洋代理處
總發行所香港干諾道中
電話弍二七

廣新織造廠啓

唐堯齡療肺聖藥汁

肺病者雖得金錢亦不能... 服療肺藥可安... 萬全矣

▲本藥局秘製應驗藥品列
唐詠梅贊育汁 每盒價銀
止夢遺補益藥 每盒價銀
止咳消痰... 每樽價銀
止吐血... 每樽價銀

分售處（外埠經理）
香港...
總發行 唐堯齡藥局

創辦各國名廠照相鏡機干片非林片藥
電器德國煤氣燈

姚佐頻 除根洗毒丸

白毒一症乃最毒之始若不速治則能變下疳... 著名醫生姚佐頻包效清毒... 除根洗射水... 人新久止刺痛等症非常靈驗

價目 包效清毒白毒丸每料弍元 每打廿元
除根洗射水小樽壹元 內單用不痛

發行處
香港大馬路南興隆
油蔴地廟南街
香港電車路榮國英
澳門大馬路捷安藥局

姚醫生診藥總局省城高第街
立單限期包醫白濁便毒

開張廣告

本港南北行街... 添設一樓 門牌式拾...

永生有限公司

本公司由歐美辦到各式大小
工字鐵陣
常有大幫現貨以便
諸君採購價值相宜
總寫字樓在香港德輔道...

文... 公司

經驗良藥

（正育亨寶記）本藥片
（每樽價銀壹圓五角）（每打拾五元）（批發特別克己）

眼科聖藥水
每打拾元

總發行香港永樂街瑞昌西藥行

人造自來血

本藥房... 人造自來血... 不以欺世也

價目 每大瓶售洋二元 每瓶小售洋一元二角
人造自來血總發行所上海四馬路五洲大藥房謹白
總代理香港永樂街瑞昌西藥行
分售處廣州市老威藥房普威藥房

時令要藥

出售處上海四馬路五洲大藥房

通濟隆公司

荷蘭小公銀行

香港廣東銀行有限公司廣告

香安保險有限公司

吾之妹……兒請於怪漢曰。若父於吾。猶手親手足。若郎吾之妹……怪漢笑曰。吾父安在。能許我一觀面否……煩中。……何人。即流……郎之妹肥如也……驚此女……鄰之面中……當無不披靡矣。此女……以爲此小……(未完)

孔脚氣丸
確有效力(每大樽……每小樽……)(每樽式毛)

每年春夏發生脚氣四肢麻痺……脚氣無毒丸……
肚痛一症……
老舖省城舊豐欄孔……堂啓
壬戌年伍月初捌日

華字日報爲二張

COLGATE'S

高路結

茄時洋花球香梘

茄時洋花球 香梘花香清 雅經久不變 尤能辟穢增 妍質料細潔 精良可愛梘 泡甚濃郎使 幼嫩皮膚之 小孩用之亦 極相宜

高路結公司

英皇行

總代理和記洋行

創自壹千八百零六年

諸君這個是天上的恒星……
發行所上海中法大藥房
經理處香港永樂街……

內服六零六

無論……
本藥房所發行六零六內服……
總代理號香港永樂街瑞昌西藥行
總發行所上海四馬路太和大藥房

接譯華英文件

……張池謹啓

昭隆泰

佛山長興街……軒
精製治外科唯一……
分銷處 香港 省城 澳門

民國自由車公司告白

本公司車之堅固快捷御車者之謹慎妥善久已馳名今特將價目改良凡乘車諸君以鐘點起計或以街道遠近計均隨雅便七客座位每點鐘計行車式元七停車元停車式元如以遠近計由式元起馬價 光顧請到本公司面議或由電話通知壹律歡迎
車電路安樂園西菜館隔鄰叁拾叁號及叁拾五號電話壹零叁八號
民國自由車公司謹啓
壬戌年又五月廿六日

勞病之勁敵

……
價格 每瓶二元 每打念元
小瓶一元二角五分 每打十二元
總發行所上海三馬路中法大藥房
經理處香港永樂街瑞昌西藥行
(分售處)

加年李夫塱牛肉精

此乃完全牛肉之精……
治血虛症之聖品……
病不消化症扶元益氣……
不拘次數不論早晚以酒茶乳汽水
暖水清水……開勻服用
各大藥房俱有發售
總代理 電話九百五拾號 香港皇后行四號四樓 黎璧洋行啓

CARNINE LEFRANE

唐太醫生
治咳專家
到港頤……
暫寓東酒店

中外要聞

川局破裂後之第二軍通電

[illegible]

港聞

[illegible]

時事電訊

[illegible]

省港良藥

賴燿廷 皮膚 濕毒 痲瘋 大瘡

化毒白丸 ● 除痰退熱驚風散

香港賴燿廷啟

招人承頂士打酒店租批

招人起貨

本字號 藥材 羣軒 樂大寶

新濟世藥

絲綢大減價

告白

澳門代理新馬路

福榮綢緞莊

本莊特設枝莊於上海專一搜羅最新別各欵紗羅綢緞蘇繡品物精製文明禮服專辦山東重綢常幼細雪白夏布督造本牌一尺七弍尺奖賣點梅花紗眞不二價批發相宜

蘇杭街門牌一號至叁號

廣州永樂東街

先重羅衣後重人　不論富貴不論貧　若想要人欽羨已

盧信隆

本莊特設專員座選辦最特色優美絲髮分設枝店在張家口購辦各種皮草精究文明禮服皮草吊工各界請君光顧無任歡迎

本店主人披露

綢緞莊

舖在香港蘇杭街門牌九十弍號　電話叁六零零

梁培基發冷丸

(一)每盒價銀壹毫半
(二)倘丸用機製紙盒
(三)色面紙字用機壓略爲
(四)單紙內票有梁培基像

百代公司雙面唱片　利便耐用　演唱時調　爲妙爲有　隨送戲文

留聲機器　配用石珠　南北優伶　特色斗本　光顧唱片　分文不受

香港百代公司啟

地球嘜洋磅發客

各式大細磅

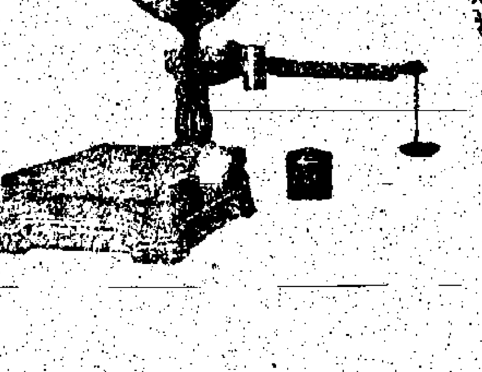

周之貞部被擊敗之總報 [illegible]

哈輪截獲探悉該處之貞軍隊自離順德後在南海九龍地□週□之喃輪一艘即鼓輪追擊將該有政□□經小欖約同司令前往剿□午刻經太平沙地方斜□船多艘圖謀攫奪施與砲隊驅往見該處輪船為張周守旗及白沙□人砲軍連放數砲衝鋒而進周軍仍用砲擊□上陣致墮當堂擊沈輪船一艘周軍見勢不佳□棄船岸持險抵禦當時彈如雨下陳永善即□肉搏近河邊親督部隊奮勇向前□周軍負傷□劇戰數時卒將周軍擊散紛紛向西樵山方面退出是役擊斃周軍百餘名奪獲輪船五艘槍□餘桿執獲周□貞軍旗號□福軍第三□二字營旗一面試逆軍□□令印信一顆□陳部砲兵衛隊□□常猛烈彈無虛發故周軍死傷甚慘現首標輪□之貞敗後情形容俟續報自艦隊□泊白鵝潭後各江河道不敢往來昨據梧州商來火輪船員謂該輪廿四日駛至廿竹附近突遇該營隆兵九斗數艘亦停止開埋據□入□周之貞李安邦等帶領民軍衛棗于江沙口一帶[illegible]周李等

戰事消息別報

十八日北伐軍一部擁進翁源縣城搜捕衙署燬獄釋放囚犯各機關員役逃避一空分駐害消息始轉□十九日分隊抄擊北伐軍不戰而退□北伐滇軍追擊數拾里是日翁源地方□北伐滇軍司令朱培德十九日□仁化縣城當時該縣行政司法官員皆已逃避一空祇游擊隊長談某在署無力抵抗朱復遣軍官江營打爛監獄強將人犯被帶而去云另一函述北路消息如下(一)粵軍連在距離江頭站六里之望埠及望夫山一帶要隘屯重兵駐查望埠與翁源距離約八十餘里由粵軍由英德站起以迄河頭沙口烏石馬壩各站附近之要隘皆已屯駐重兵九以望埠一路為最嚴密(二)陳小岳所部(第四司令部)當戰事發生

從戎之□（本報專訪）

[illegible]

澳門近事彙誌

[illegible]

合浦又發現客車入境（本報專訪）

[illegible]

葉舉赴北江巡視陣地（本報專訪）

[illegible]

水警廳所轄巡艦近多為陳策騎奪現陳策敗績各艦多已乘隙向段聞龍日等艦昨由某處出險駛抵銀坑海面為分駐前山之第二師營長十熙之挽留暫行駐泊前山協防邊境該廳聞接是傳特派督察長鄭仙舟帶伙食軍實前往接濟補充准其暫留前山調遣

擬委封程大斗財產　前市財廳長兼省銀行長程大斗自離職後北未派員交代現由鍾秀南派委特查行兩處程任經手賬目澈底清查詳細鈞稽發覺多數弊竇計約虧短公帑七百萬元平無數日可殺昨特具呈總指揮處派員前往調查程氏財產已備查封昨已查出程氏動產一宗約值為餘元係在香山縣云

組設陸軍分醫院　粵軍現在西村陸約彭公祠內組設廣東陸軍分醫院委任□為院長祠西村四約張氏宗祠西村陸約蔡公祠及彭氏宗祠三處分設留醫所共于七十成立計醫生三拾人看護及什役共七十人云

升任袁帶為司令　警備游擊隊第六司令公署[illegible]

良藥

賴耀廷 濕毒 疥瘡 癩大

化毒白丸　除瘡退熱　驚風散

香港賴耀廷啟

李耀東精神回本丸

李耀東牙科發行

先施

滬天津漢口均設分行各埠均有代理

香港西環堅尼地城參維士街先施化粧品總廠啟

現球盒爽身粉每盒五毫

此種爽身粉最妙爽身其質潔白其氣馥郁出浴而搽遍體輕勻肌膚清爽暢快無倫

□牌菓子露專甑欲菓子之精華調製而成其味香甜其質鮮潔而尤以杏仁露為優美出世以來凡經□用者均謂其功能潤肺可以故不特適口且有益於衛生也

每瓶價目 大號六毫 二號□毫半 三號式毫半

四個星期 諸君想買貨 用勿失機會 真光公司啓

真光公司 世界物品

招人承頂士打酒店租批

啟者茲因[illegible]承頂士打酒店未滿租期[illegible]九年九月叁拾號[illegible]詢問為荷[illegible]謹啓

請人廣告

啟者本公司現欲請一曉通英文及[illegible]之職員[illegible]請到[illegible]面商可也 壬戌年[illegible]七 中國輪船公司啓

招人起貨

啟者本公司搬鳥丸經於本月廿五號抵港各貨主[illegible]南洋郵船公司啓 壬戌年七月廿六號

求學者注意

茲有中國女子生長澳洲曾在澳洲高等學校卒業深識商務文學打字簿記[illegible]各種科學如有志求學者請到校接洽 壬戌年六月[illegible]李金枝學校啓

銀行沽出 [illegible]

華字日報第二張

諧文

擬董康身體復有反頭顱書（續）

小說

麗娘奇遇（白土堂）（是夢）

（未完）

雜著

南對北　外對中　翻臉對和衷　逃荒對避難（夢痕）

詩

樊樊山

小說

龍井方言錄（六六）

趣聞

王蓮英討陰債

班本

翠樓情懺　下卷（八續）（老谿）

（劉程美作就打雪樓狀元樓白）公子作……

奴來打、奴就情甘受罰、只是公子你親近淫朋、自抛學業、奴因此把你勸諫、又把這無賴之徒、當常斥罵、令他再不敢來、但得公子你回心轉意、從此再不與這有損無益的朋友往來、奴就情願捱你一打、就是將奴打死、也是甘心、公子你既然要打、奴就跪在公子跟前、請你治我不敬朋友之罪、公子、我的郎君、你又聽我一言呀、（大笛）（手托排子三奏）雪樓跪地介）（劉白）可憐、可憐呀（唱）罵一聲你個賤人、眞是討人嫌棄、你如此爲賴、意欲何如、我去問柳尋花、都是自己樂趣、你頻頻干涉、都是吃醋行爲、我帶你同來、難道受你專制、（白）討嫌、眞頂討嫌也、（唱）我走了出去、免致對你縐眉（出門急走下）（未完）

●萬里回循爲遠客●更堪江上鼓鼙聲●

廣告

永安公司

贈送優待券

者本公司由壬戌年六月初一日起至壬戌年六月卅日止印送優待券種聊酬顧客隆情惟是顧衆多誠恐未能遍送茲爲普及起見如諸君欲得本公司優待券者請照下式填妥寄交本公司自當如命奉上也

新聞優待券　張寄
街　號　樓　收
此致
永安公司廣告部

昭隆泰

接譯華英文件

孔進 脚氣靈丹　確有奇效　每大磚 每小磚

老舖省城舊皇欄孔國譯堂啓

佛山長興街 治外科雌雄……軒

張雲飛扶元解毒丸

張雲飛啓

洵美且仁

加年李夫塱牛肉精

此乃完全牛肉之精

徐善亭新香館料內

土製絲襪　織工巧妙　光閃奪目　凌波獨步　先施採辦　新樣顏色

混織最精　質薄身輕　香肌隱呈　應美娉婷　欵式充盈　借賞品評

香港先施有限公司

（眞）（光）公司

（寰）（球）（貨）（品）

船來品物換金錢財盡民窮可憐寄語同胞須猛省提倡國貨莫遲延

土物救亡請用維雞蛋爲標

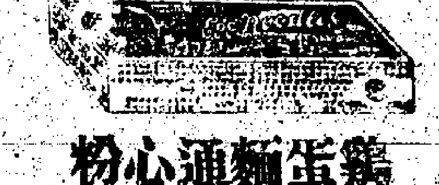

興華製麵有限公司謹啓

駱鏡清始創